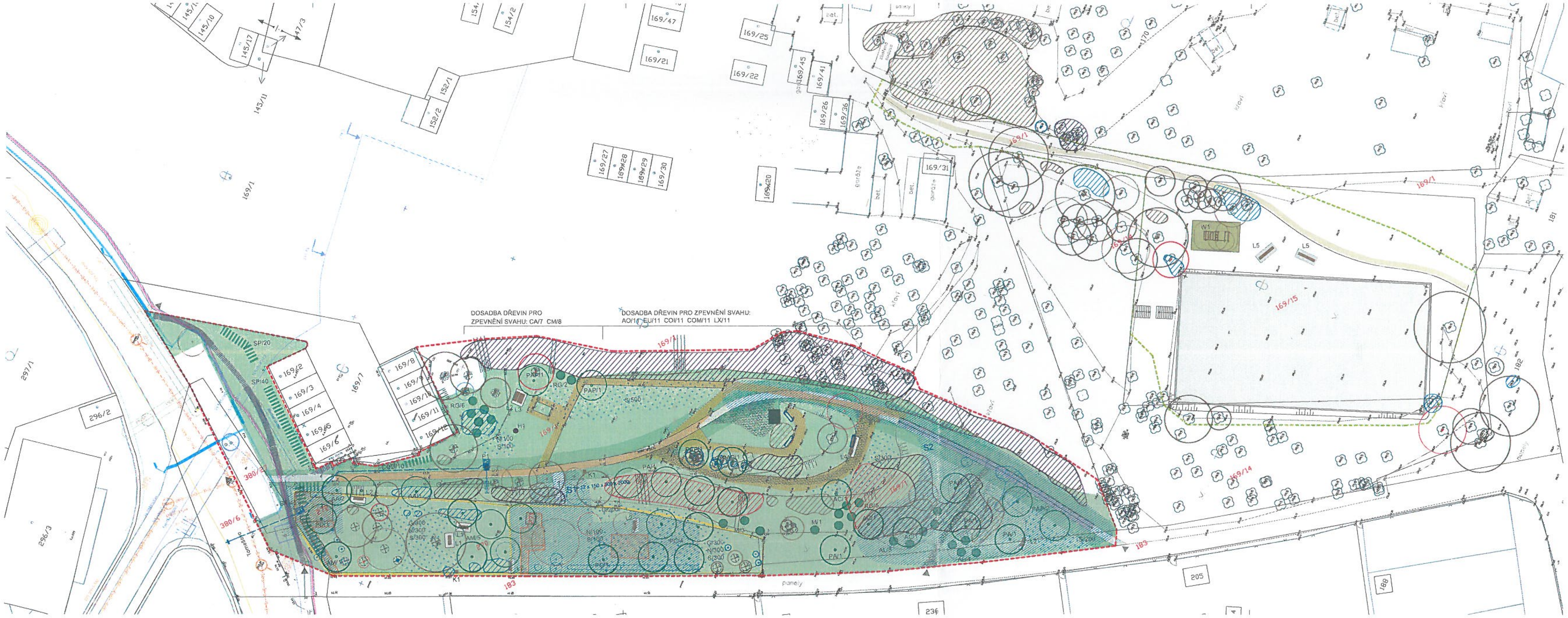


LEGENDA

ČÍSLA DOTČENÝCH PARCEL:
ČÁST A: 169/1, 169/15, 169/14
(vlastník: Statutární město Brno, Dominikánské nám. 196/1, 60200 Brno)

ČÁST B: 169/1, 270, 271, 272, 183
(vlastník: Statutární město Brno, Dominikánské nám. 196/1, 60200 Brno)
380/6, 380/27 (vlastník: Česká republika)

HRANICE ŘEŠENÉHO ÚZEMÍ - ČÁST A
HRANICE ŘEŠENÉHO ÚZEMÍ - ČÁST B
VSTUP
NAVRŽENÝ STROM KVETOUCÍ / PLODÍCÍ KVETOUCÍ
NAVRŽENÝ KEŘ
NAVRŽENÁ LINIE KEŘŮ
NAVRŽENÁ PLOCHA SEČENÉHO TRÁVNÍKU (okolo cest)
NAVRŽENÁ PLOCHA REGENERACE LUČNÍHO TRÁVNÍKU
NAVRŽENÁ PLOCHA ŠTĚRKOVÉHO TRÁVNÍKU
NAVRŽENÁ PLOCHA LUČNÍHO TRÁVNÍKU S CIBULOVINAMI
STÁVAJÍCÍ SOLITÉRNÍ DŘEVINA PONECHANÁ K ÚPRAVĚ ŘEZEM
STÁVAJÍCÍ POROSTY PONECHANÉ K ÚPRAVĚ ŘEZEM
NAVRŽENÁ PLOCHA Z ČESANÉHO BETONU (posezení s lavicí, okolí mobiliáře)
NAVRŽENÁ PLOCHA Z ŽULOVÝCH KOSTEK (hlavní pěšina)
NAVRŽENÁ PĚŠINA Z BETONOVÝCH PÁSKŮ SE ZATRAVNĚNOU SPÁROU
S1 SCHODY (12 x 150 x 300 x 2000 mm, betonové prefabrikáty, podesty z žulové kostky)
S2 JEZDECKÉ SCHODY
LAVICE SE STOLEM / DLOUHÁ LAVICE / LAVIČKA S OPĚRADLEM - BEZ OPĚRADLA
ODPADKOVÝ KOŠ / PÍTKO / HERNÍ PRVEK

LEGENDA ČÁSTI B - VÍCEÚČELOVÁ PLOCHA

NAVRŽENÉ ZATRAVNĚNÍ VÍCEÚČELOVÉ PLOCHY
NAVRŽENÁ PLOCHA S WORKOUTOVÝMI PRVKY (pryžová štěpka)
NAVRŽENÁ MLATOVÁ pěšina

NÁVRH ASANACE DŘEVIN

SOLITÉRNÍ DŘEVINA K ASANACI BEZ POTŘEBY POVOLENÍ
POROSTY K ASANACI BEZ POTŘEBY POVOLENÍ
SOLITÉRNÍ DŘEVINA K ASANACI VYŽADUJÍCÍ POVOLENÍ
POROSTY K ASANACI VYŽADUJÍCÍ POVOLENÍ
POROSTY URČENÉ K PĚSTEBNÍ PROBÍRCE (povolení a rozsah upřesněn v inventarizační tabulce)

NÁVRH ASANACE ZPEVNĚNÝCH PLOCH A OBJEKTŮ

| | |
|---|---|
| RUŠENÉ OPLOCENÍ | 184,77 m |
| ZRUŠENÍ DOČASNÝCH STAVEB, OBJEKTŮ (včetně přilehlých zpevněných ploch) | 93,24 m² |
| RUŠENÉ ASFALTOVÉ CESTY A ZPEVNĚNÉ PLOCHY | 325,20 m² |
| RUŠENÝ MOBILIÁŘ | 3 ks |

PLOCHY DOPLNĚNÍ ORNICE 200 mm (v místech asanovaných ploch a objektů)
NAVRŽENÁ TERÉNNÍ ÚPRAVA

LEGENDA SÍTÍ

GasNet, s.r.o. v zast. GasNet Služby, s.r.o. - PLYNOVOD STL
Teplárny Brno, a.s. - HORKOVOD
Teplárny Brno, a.s. - PAROVOD - MIMO PROVOZ
CETIN a.s. - VNITŘNÍ STP ZAMĚŘENÉ / NEZAMĚŘENÉ
Technické sítě Brno, akciová společnost - KABELY VO, LAMPA
Brněnské vodárny a kanalizace, a.s. - KANALIZACE JEDNOTNÁ
Brněnské vodárny a kanalizace, a.s. - VODOVOD
EG.D a.s. - ZAŘÍZENÍ NN
Dial Telecom, a.s. - PODZ. OPTICKÝ KABEL
NAVRŽENÁ PŘÍPOJKA A ROZVODY PÍTKA

Před výsadbou je nezbytné vytýčit inženýrské sítě. Navržený spon výsadby může být uzpůsoben aktuální poloze objektů a inženýrských sítí.

SEZNAM NAVRŽENÝCH ROSTLIN:

STROMY

| | | |
|---|---|---|
| AA | *Amelanchier arborea* ROBIN HILL / 12-14 cm / | 3 ks |
| AC | *Acer campestre* / 12-14 cm / | 3 ks |
| AM | *Amelanchier lamarckii* BALLERINA / 12-14 cm / | 6 ks |
| PA | *Prunus avium* / ok 12-14 cm / | 8 ks |
| PAP | *Prunus avium* Plena / ok 12-14 cm / | 6 ks |
| PD | *Prunus domestica* / ok 12-14 cm / | 1 ks |
| PC | *Prunus cerasus* / ok 12-14 cm / | 5 ks |

KEŘE / KEŘOVÉ TRVALKY

| | | |
|---|---|---|
| AL | *Amelanchier lamarckii* / výška 60-80 cm / | 9 ks |
| COD | *Cotoneaster divaricatus* / výška 60-80 cm / | 10 ks |
| SP | *Spiraea vanhouttei* / výška 60-80 cm / | 105 ks |
| M | *Mespilus germanica* / výška 100-125 cm / | 4 ks |
| RG | *Rosa glauca* / | 13 ks |

PODROSTOVÉ KEŘE - zpevnění svahu

| | | |
|---|---|---|
| AO | *Amelanchier ovalis* / výška 40-60 cm / | 11 ks |
| CA | *Corylus avellana* / výška 40-60 cm / | 7 ks |
| CM | *Cornus mas* / výška 40-60 cm / | 8 ks |
| COI | *Cotoneaster integerrimus* / výška 40-60 cm / | 11 ks |
| COM | *Cotoneaster melanocarpus* / výška 40-60 cm / | 11 ks |
| EU | *Euonymus europaeus* / výška 40-60 cm / | 11 ks |
| LX | *Lonicera xylosteum* / výška 40-60 cm / | 11 ks |

CIBULOVINY

| | | |
|---|---|---|
| G | *Galanthus nivalis* / | 800 ks |
| N | *Narcissus poeticus* Actaea / | 1600 ks |
| S | *Scilla siberica* / | 1800 ks |

SEZNAM NAVRŽENÉHO MOBILIÁŘE:

ČÁST A:

| | | |
|---|---|---|
| L1 | LAVICE BEZ OPĚRADLA (160 x 50 cm) | 2 ks |
| L2 | LAVICE S OPĚRADLEM (160 x 50 cm) | 5 ks |
| L3 | STŮL (160 x 50 cm) | 1 ks |
| L4 | DLOUHÁ LAVICE S OPĚRADLEM (300 x 50 cm) | 1 ks |
| K1 | ODPADKOVÝ KOŠ | 3 ks |
| P1 | PÍTKO | 1 ks |
| H1 | HERNÍ PRVEK | 1 ks |

ČÁST B:

| | | |
|---|---|---|
| L5 | LAVICE OBOUSTRANNÁ (délka 300 cm) | 2 ks |
| W1 | WORKOUTOVÁ PLOCHA (pryžová štěpka) | |

| | | | | |
|---|---|---|---|---|
| ZODPOVĚDNÝ PROJEKTANT: Eva Wagnerová | VYPRACOVAL: Veronika Tomešová | Eva Wagnerová<br>Tomešova 1, 602 00, Brno<br>tel/ fax 543 215 577, ewa@volny.cz | | |
| LOKALITA: BRNO - ULICE TOMEŠOVA | | | | |
| OBJEDNATEL: Statutární město Brno, MČ Brno-Střed | | | | |
| BRNO - UL. TOMEŠOVA, ÚPRAVA LOKALITY | | DATUM | 07.2021 | PARE |
| | | ZAK.ČÍSLO | | |
| | | STUPEŇ | | |
| KOORDINAČNÍ SITUAČNÍ VÝKRES | | FORMÁT: 12A4 | MĚŘÍTKO: 1:250 | PŘÍL.Č.: C.03 |

do MMB - 8.10.2021
souhlas č.j. MMB/0480029/2021

STATUTÁRNÍ MĚSTO BRNO
MAGISTRÁT MĚSTA BRNA
Majetkový odbor
Malinovského nám. 3
601 67 BRNO
-003-